COMPANY PROFILE

PLAN RENOVATION CO.,LTD.

2/12 Moo 8, Phutthamonthon Sai 1 Road, Chimphli, TalingChan Bangkok, 10170.
Tel : (02) 884-1995 Fax : (02) 884-1996 E-mail : Planreno.office@gmail.com / www.planrenovation.co.th

ผลงานบริษัท

ประเภทอาคารสูง





อาคารที่ทำการกระทรวงการพัฒนาสังคมและความมั่นคงของมนุษย์ สูง 19 ชั้น และชั้นใต้ดิน 2 ชั้น กระทรวงการพัฒนาสังคมและความมั่นคงของมนุษย์

ที่ปรึกษาและควบคุมงานก่อสร้าง
มูลค่างาน 915,000,000.00 บาท



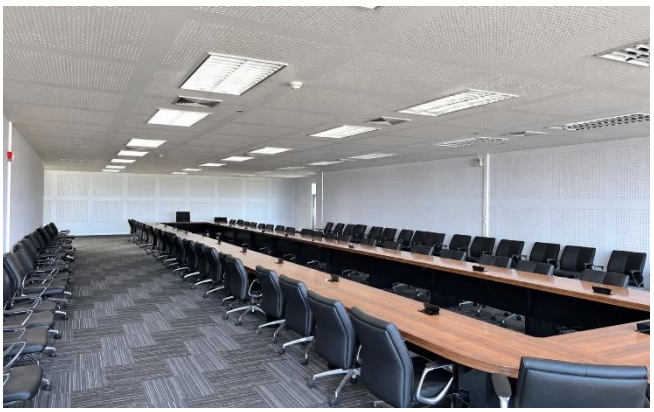







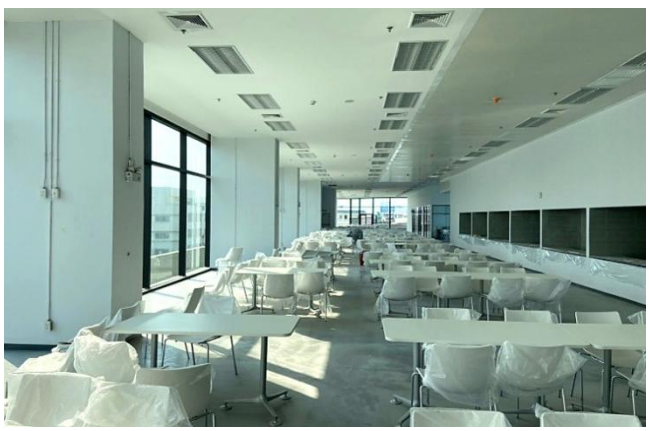



ตกแต่งภายในอาคารที่ทำการกระทรวงการพัฒนาสังคม
และความมั่นคงของมนุษย์

ที่ปรึกษาและควบคุมงานก่อสร้าง
มูลค่างาน 336,200,000.00 บาท



อาคารที่พักอาศัย 28 ชั้น แปลง G โครงการฟื้นฟูเมืองชุมชนดินแดง
การเคหะแห่งชาติ

ที่ปรึกษาและควบคุมงานก่อสร้าง
มูลค่างาน 366,136,830.29 บาท

ประเภทงานโรงพยาบาลและศัลยกรรมความงาม



อาคารประกันสังคม และ อาคาร MRI
โรงพยาบาลวิชัยเวช อินเตอร์เนชั่นแนล อ้อมน้อย

บริหารและควบคุมงานก่อสร้าง
มูลค่างาน 275,000,000.00 บาท



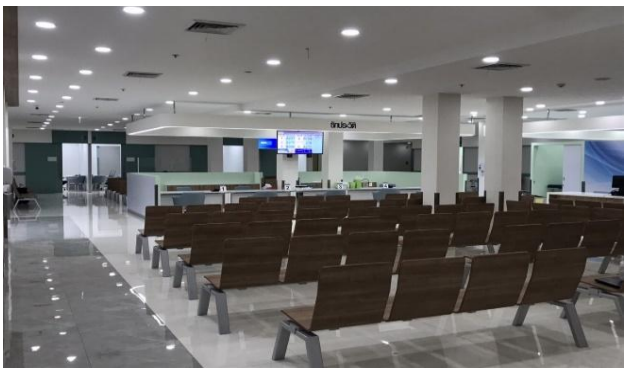









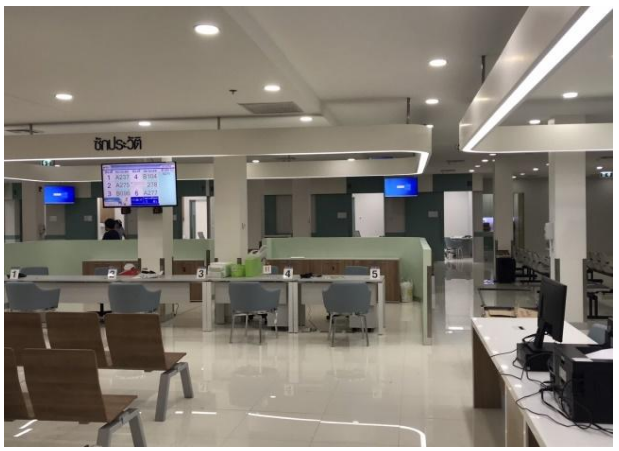



อาคารประกันสังคม และ อาคาร MRI
โรงพยาบาลวิชัยเวช อินเตอร์เนชั่นแนล อ้อมน้อย

บริหารและควบคุมงานก่อสร้าง
มูลค่างาน 275,000,000.00 บาท

















อาคารประกันสังคม และ อาคาร MRI
โรงพยาบาลวิชัยเวช อินเตอร์เนชั่นแนล อ้อมน้อย

บริหารและควบคุมงานก่อสร้าง
มูลค่างาน 275,000,000.00 บาท









อาคารอาชีวเวชศาสตร์ และลานจอดรถ
โรงพยาบาลวิชัยเวช อินเตอร์เนชั่นแนล สมุทรสาคร

บริหารและควบคุมงานก่อสร้าง
มูลค่างาน 150,000,000.00 บาท









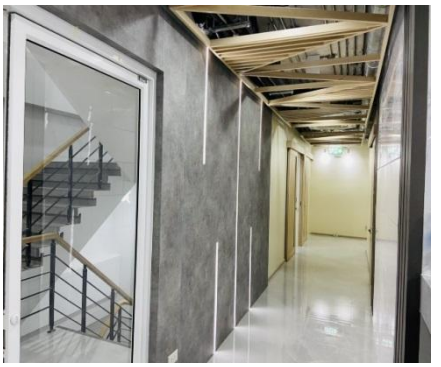



อาคาร DHT Clinic สูง 5 ชั้น

ถนนประดิพัทธ์ 23

บริหารและควบคุมงานก่อสร้าง
มูลค่างาน 26,500,000.00 บาท

















โครงการก่อสร้างกลุ่มอาคาร Premium Complex of McCormick Hospital
โรงพยาบาลแมคคอร์มิค สังกัดมูลนิธิแห่งสภาคริสตจักรในประเทศไทย

บริหารและควบคุมงานก่อสร้าง
มูลค่างาน 373,000,000.00 บาท





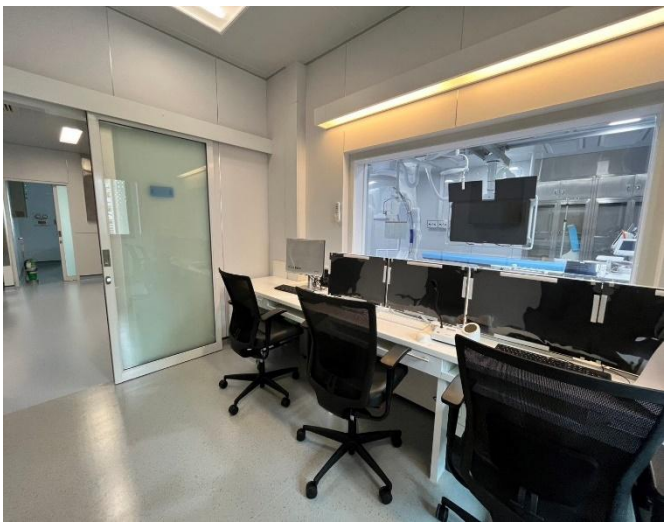







โครงการก่อสร้างกลุ่มอาคาร Premium Complex of McCormick Hospital
โรงพยาบาลแมคคอร์มิค สังกัดมูลนิธิแห่งสภาคริสตจักรในประเทศไทย

บริหารและควบคุมงานก่อสร้าง
มูลค่างาน 373,000,000.00 บาท

ประเภทโรงงาน











Printing Solution บางปะกง ฉะเชิงเทรา

ควบคุมงานก่อสร้าง
มูลค่างาน 98,000,000.00 บาท


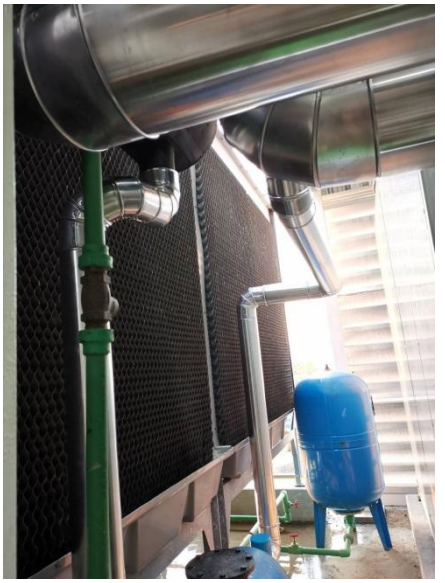
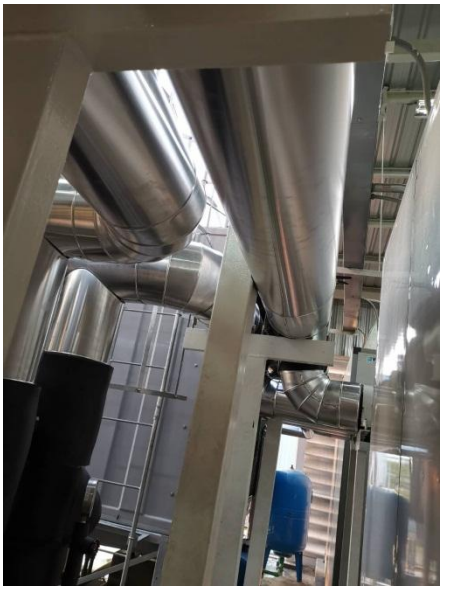





Printing Solution บางปะกง ฉะเชิงเทรา

ควบคุมงานก่อสร้าง
มูลค่างาน 98,000,000.00 บาท

ห้องปฏิบัติการทางวิทยาศาสตร์















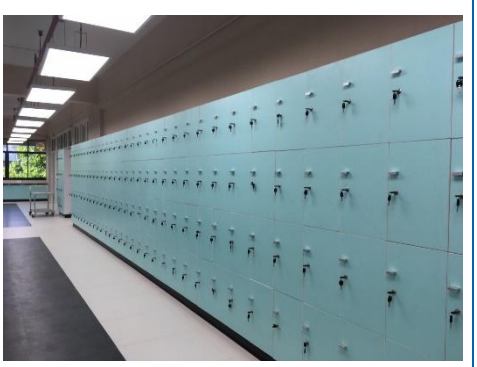

ปรับปรุงห้องบรรยายและห้องปฏิบัติการอาคารวิทยาศาสตร์ 4 (SC4)
มหาวิทยาลัยมหิดล

ควบคุมงานก่อสร้าง
มูลค่างาน 86,000,000.00 บาท

ประเภทบ้านพักอาศัย













บ้านพักอาศัย 2 ชั้น
คุณชาตรี วงศ์วาสิน

บริหารและควบคุมงานก่อสร้าง
มูลค่างาน 75,000,000.00 บาท











บ้านพักอาศัย 2 ชั้น
Pirker's Residence หาดป่าตอง จ.ภูเก็ต

บริหารและควบคุมงานก่อสร้าง
มูลค่างาน 115,000,000.00 บาท









บ้านพักอาศัย 3 ชั้น
บ้านวิจิตรวาทการ

ควบคุมงานก่อสร้าง
มูลค่างาน 45,000,000.00 บาท













บ้านพักอาศัย 2 ชั้น
บ้านธนาซิตี้ บางพลี

บริหารโครงการ (Project Management)
มูลค่างาน 95,000,000.00 บาท










บ้านพักอาศัย 2 ชั้น
บ้านธนาซิตี้ บางพลี

บริหารโครงการ (Project Management)
มูลค่างาน 95,000,000.00 บาท











บ้านพักอาศัย 3 ชั้น
ไอยรา จ.ภูเก็ต

บริหารโครงการ
มูลค่างาน 150,000,000.00 บาท








บ้านพักอาศัย 3 ชั้น
ไอยรา จ.ภูเก็ต

บริหารโครงการ
มูลค่างาน 150,000,000.00 บาท








บ้านพักอาศัย 3 ชั้น
ไอยรา จ.ภูเก็ต

บริหารโครงการ
มูลค่างาน 150,000,000.00 บาท











บ้านเจ้าสัวเฮ้าส์
คุณธนภัทร โมรินทร์

บริหารและควบคุมงานก่อสร้าง
มูลค่างาน 60,000,000.00 บาท



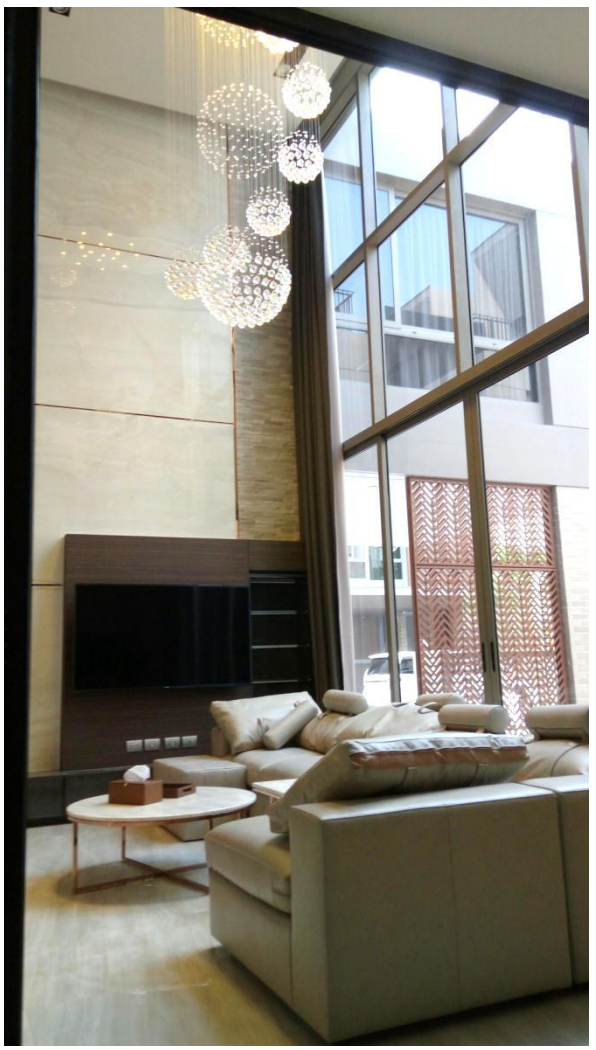





บ้านพักอาศัย 3 ชั้น Artale พัฒนาการ-ทองหล่อ
คุณวีรวัฒน์ บูรพพัฒนพงศ์

บริหารและควบคุมงานตกแต่งภายใน
มูลค่างาน 4,000,000.00 บาท















บ้านพักอาศัย 3 ชั้น Artale พัฒนาการ-ทองหล่อ
คุณวีรพล บูรพพัฒนพงศ์

บริหารและควบคุมงานตกแต่งภายใน
มูลค่างาน 4,000,000.00 บาท










งานตกแต่งภายในบ้านพักอาศัย 2 ชั้น หมู่บ้านนันทวัน บางนา-ตราด
คุณอัฏฐพล สิทธิพงศ์ธนกุล

บริหารและควบคุมงานตกแต่งภายใน
มูลค่างาน 5,500,000.00 บาท






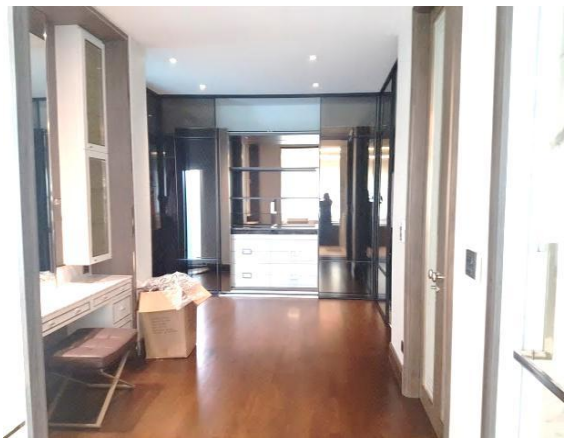




งานตกแต่งภายในบ้านพักอาศัย 2 ชั้น หมู่บ้านนันทวัน บางนา-ตราด
คุณอัฏฐพล สิทธิพงศ์ธนกุล

บริหารและควบคุมงานตกแต่งภายใน
มูลค่างาน 5,500,000.00 บาท















งานตกแต่งภายในบ้านพักอาศัย 2 ชั้น หมู่บ้านนันทวัน บางนา-ตราด
คุณอัฏฐพล สิทธิพงศ์ธนกุล

บริหารและควบคุมงานตกแต่งภายใน
มูลค่างาน 5,500,000.00 บาท











โครงการก่อสร้างบ้านพักอาศัย 2 ชั้น จำนวน 3 หลัง
บ้านศรีสมาน

บริหารและควบคุมงานก่อสร้าง
มูลค่างาน 450,000,000.00 บาท

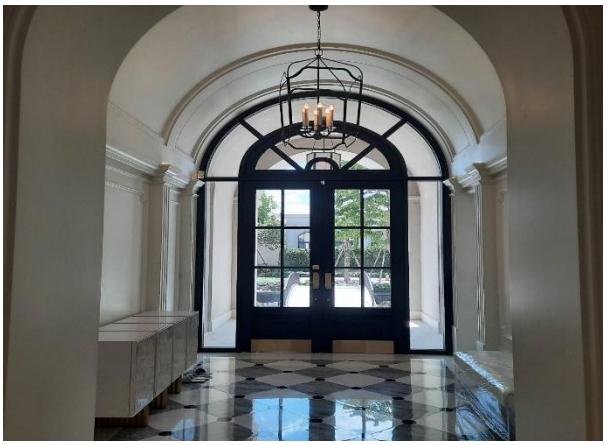








โครงการก่อสร้างบ้านพักอาศัย 2 ชั้น จำนวน 3 หลัง
บ้านศรีสมาน

บริหารและควบคุมงานก่อสร้าง
มูลค่างาน 450,000,000.00 บาท





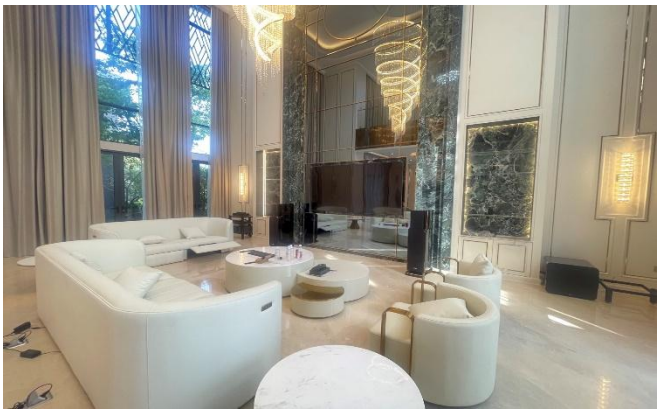









โครงการก่อสร้างอาคารพักอาศัย 3 ชั้น จำนวน 1 หลัง และสระว่ายน้ำ
บ้านสวนผัก

บริหารและควบคุมงานก่อสร้าง
มูลค่างาน 210,000,000.00 บาท










โครงการก่อสร้างอาคารพักอาศัย 3 ชั้น จำนวน 1 หลัง และสระว่ายน้ำ
บ้านสวนผัก

บริหารและควบคุมงานก่อสร้าง
มูลค่างาน 210,000,000.00 บาท

ประเภทอาคารพักอาศัย







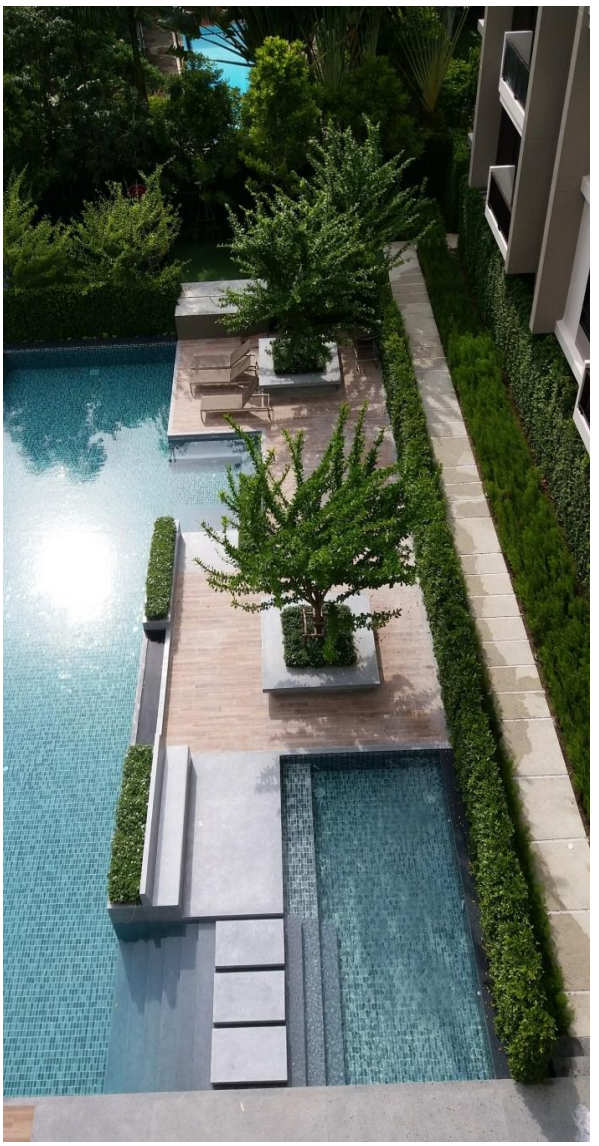

Junie's Garden Home พร้อมสระว่ายน้ำ สุขุมวิท 39
บริษัท พิมวิสุทธิ์ เอสเตท จำกัด และบริษัท พลอยภัทร พร็อพเพอร์ตี้ จำกัด

บริหารและควบคุมงานก่อสร้าง
มูลค่างาน 136,946,490.39 บาท

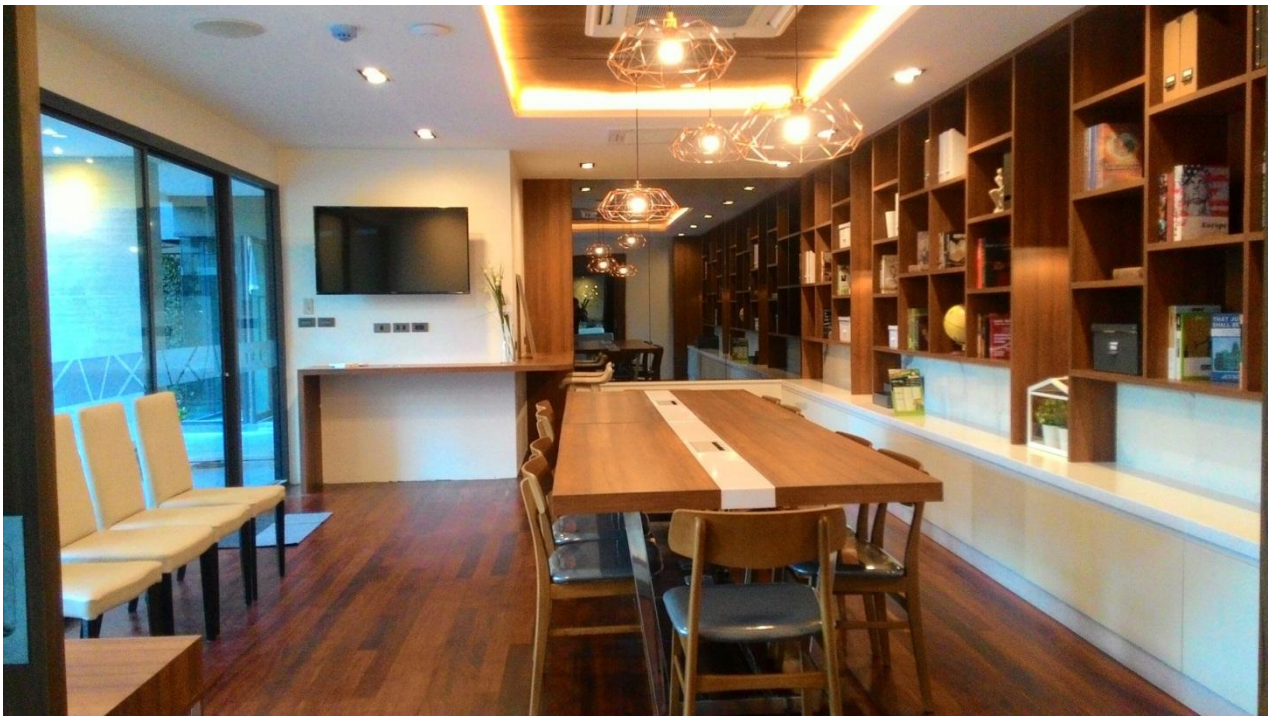

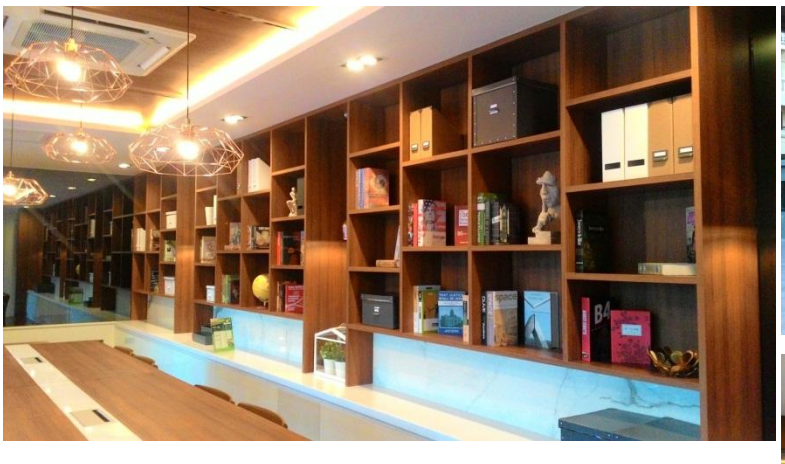









Junie's Garden Home พร้อมสระว่ายน้ำ สุขุมวิท 39
บริษัท พิมวิสุทธิ์ เอสเตท จำกัด และบริษัท พลอยภัทร พร็อพเพอร์ตี้ จำกัด

บริหารและควบคุมงานก่อสร้าง
มูลค่างาน 136,946,490.39 บาท

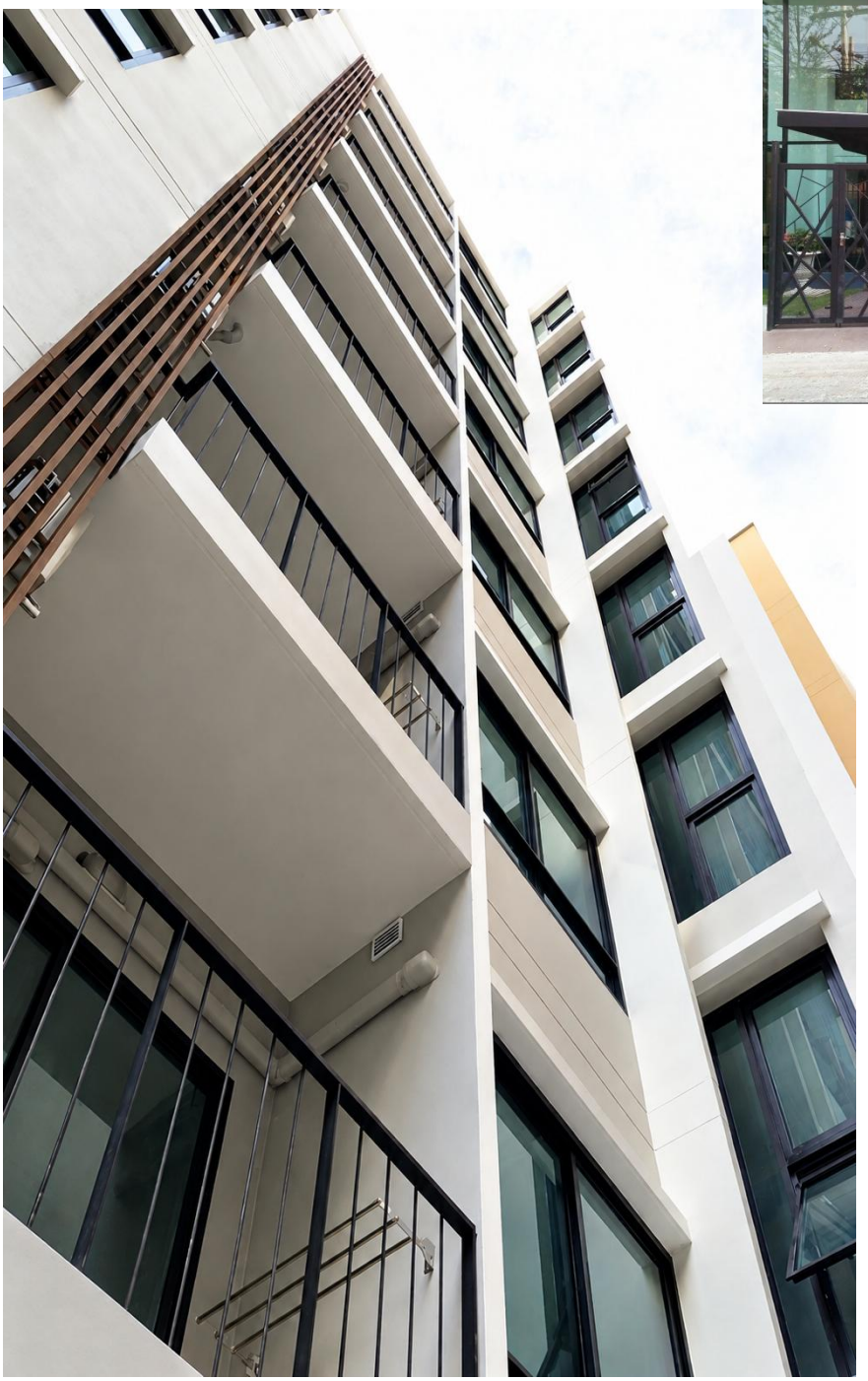



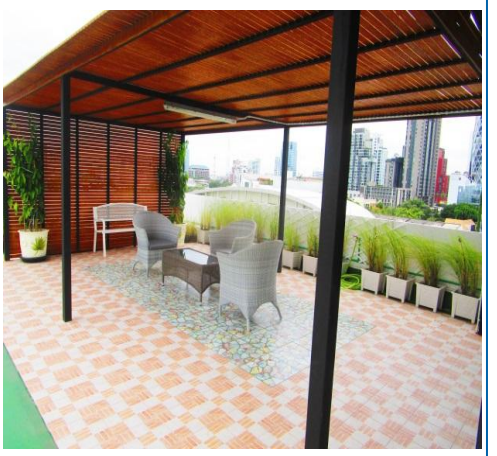









Service Apartment Phahol 3
บริษัท บุญมา จำกัด

บริหารโครงการ (Project Management)
มูลค่างาน 75,000,000.00 บาท



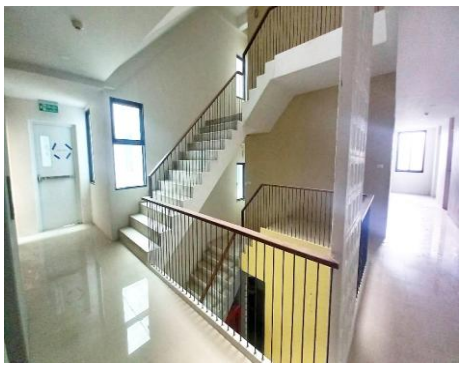

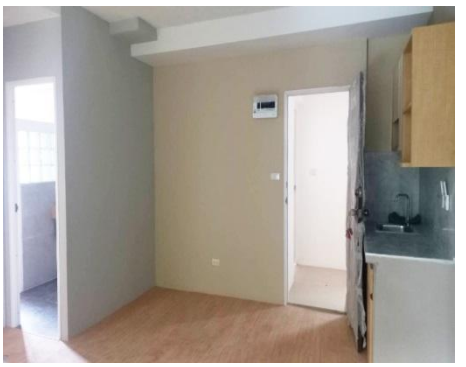



อาคารพักอาศัย 6 ชั้น 1 หลัง และอาคารสำนักงาน 4 ชั้น 2 หลัง
ซอยศูนย์วิจัย

บริหารและควบคุมงานก่อสร้าง
มูลค่างาน 60,000,000.00 บาท

ประเภทปรับปรุงอาคาร















Triple Two Silom
บริษัท นารายณ์โฮเต็ล จำกัด

บริหารและควบคุมงานก่อสร้าง
มูลค่างาน 210,000,000 บาท



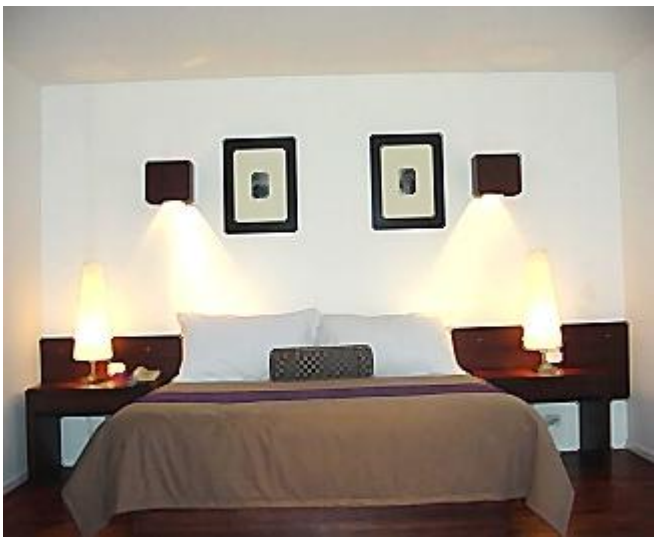









Triple Two Silom
บริษัท นารายณ์โฮเต็ล จำกัด

บริหารและควบคุมงานก่อสร้าง
มูลค่างาน 210,000,000 บาท











อาคารอนุรักษ์ ตำบลท่าเตียน
สำนักงานทรัพย์สินส่วนพระมหากษัตริย์

บริหารและควบคุมงานก่อสร้าง
มูลค่างาน 122,590,000 บาท











อาคารอนุรักษ์ ตำบลท่าเตียน
สำนักงานทรัพย์สินส่วนพระมหากษัตริย์

บริหารและควบคุมงานก่อสร้าง
มูลค่างาน 122,590,000 บาท





ปรับปรุงและซ่อมแซมอาคารพาณิชย์
สำนักงานจัดการทรัพย์สิน จุฬาลงกรณ์มหาวิทยาลัย

บริหารและควบคุมงานก่อสร้าง
มูลค่างาน 127,500,000.00 บาท

ประเภทอาคารสำนักงาน









อาคารสำนักงานพุทธอุทยานสังเวชนียสถานจำลอง
วัดปัญญานันทาราม จังหวัดปทุมธานี

บริหารและควบคุมงานก่อสร้าง
มูลค่างาน 8,600,000.00 บาท













ศูนย์พุทธศิลป์ 3 มิตินานาชาติ
วัดปัญญานันทาราม จังหวัดปทุมธานี

บริหารและควบคุมงานก่อสร้าง
มูลค่างาน 1,600,000.00 บาท











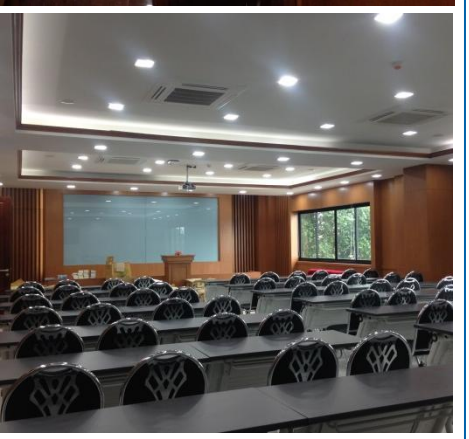

อาคารสำนักงานธรรมนิติ สูง 7 ชั้น
บริษัท ธรรมนิติ จำกัด (มหาชน)

บริหารและควบคุมงานก่อสร้าง
มูลค่างาน 175,000,000.00 บาท









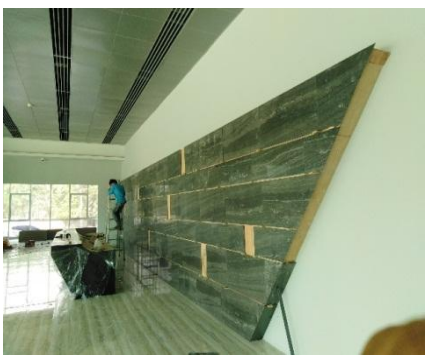
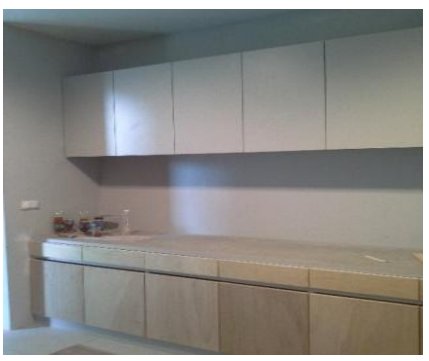

อาคารสำนักงาน 4 ชั้น และบริเวณที่เกี่ยวข้อง
บริษัท แม็กซิม่า แมเนจเมนท์ จำกัด

บริหารและควบคุมงานก่อสร้าง
มูลค่างาน 130,000,000.00 บาท











อาคาร บก.หน่วยราชการในพระองค์ฯ สูง 4 ชั้น ชั้นใต้ดิน 1 ชั้น
กรมโยธาธิการและผังเมือง

ที่ปรึกษาควบคุมงาน
มูลค่างาน 588,000,000.00 บาท

ประเภท Showroom











โชว์รูมและศูนย์บริการโตโยต้า สาขาตลิ่งชัน
บริษัท โตโยต้า เอ็มไพร์ส จำกัด

บริหารโครงการ (Project Management)
มูลค่างาน 120,000,000.00 บาท





อาคารโชว์รูม Grand Home Mart สาขารามอินทรา
บริษัท แกรนด์ โฮม มาร์ท จำกัด

บริหารและควบคุมงานก่อสร้าง
มูลค่างาน 120,000,000.00 บาท

ศูนย์บริการยานยนต์
ในสถานีบริการน้ำมัน















อาคารศูนย์บริการยานยนต์ FIT AUTO จำนวน 100 สาขา แล้วเสร็จ 25 สาขา
บริษัท ปตท. จำกัด (มหาชน)

บริหารและควบคุมงานก่อสร้าง
มูลค่างาน 120,000,000.00 บาท

งานก่อสร้างและปรับปรุง
วัดชลประทานรังสฤษดิ์







อาคารปัญญานันทานุสรณ์
เจ้าของโครงการ : วัดชลประทานรังสฤษดิ์ พระอารามหลวง

บริหารและควบคุมงานก่อสร้าง
มูลค่างาน 320,419,239.49 บาท








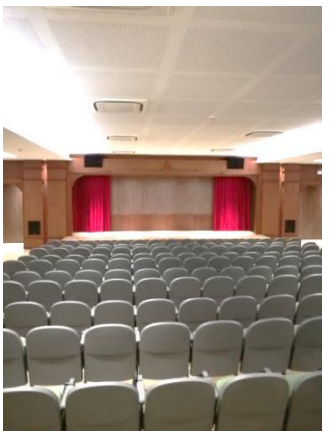
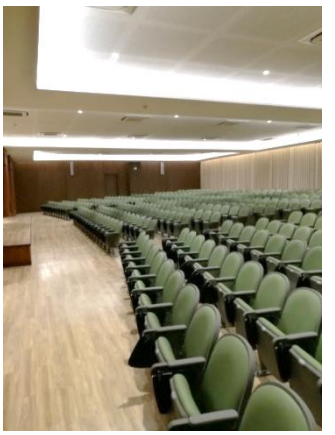
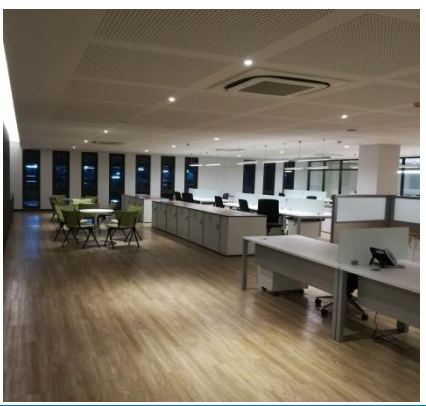



อาคารปัญญานันทานุสรณ์
เจ้าของโครงการ : วัดชลประทานรังสฤษดิ์ พระอารามหลวง

บริหารและควบคุมงานก่อสร้าง
มูลค่างาน 320,419,239.49 บาท



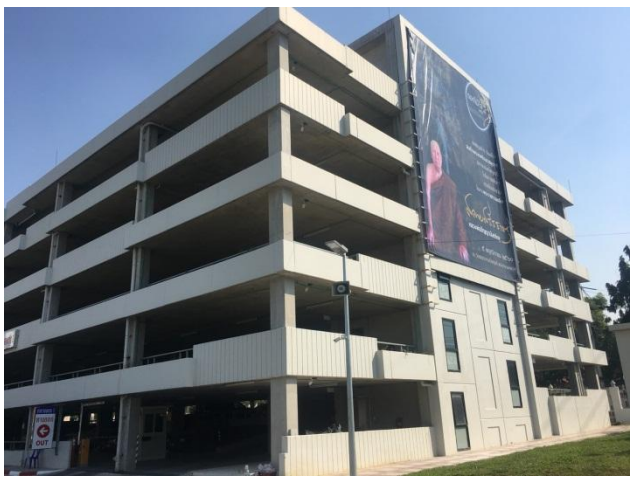







อาคารจอดรถ 1, 2, ระบบ Solar Cell
เจ้าของโครงการ : วัดชลประทานรังสฤษดิ์ พระอารามหลวง

บริหารและควบคุมงานก่อสร้าง
มูลค่างาน 155,746,521.48 บาท









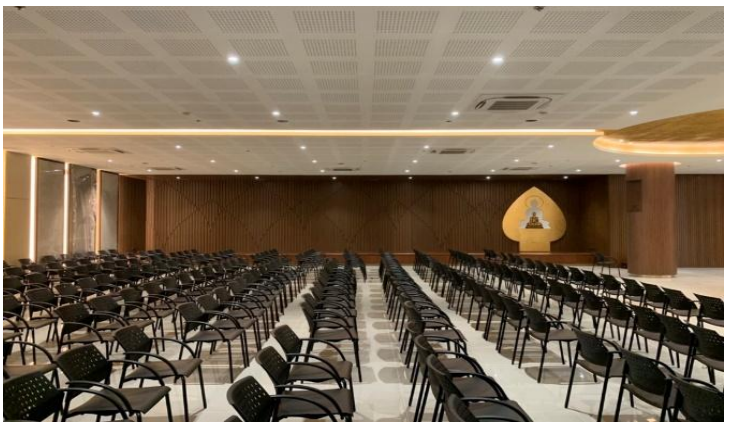



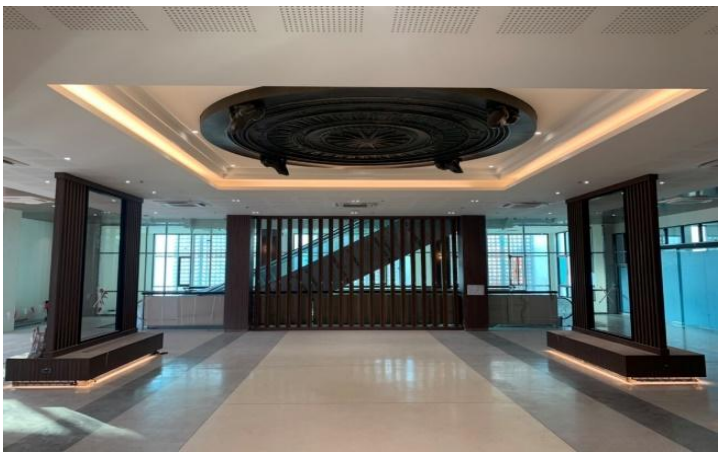



อาคารสุคติสถาน
วัดชลประทานรังสฤษดิ์ พระอารามหลวง

บริหารและควบคุมงานก่อสร้าง
มูลค่างาน 270,000,000.00 บาท



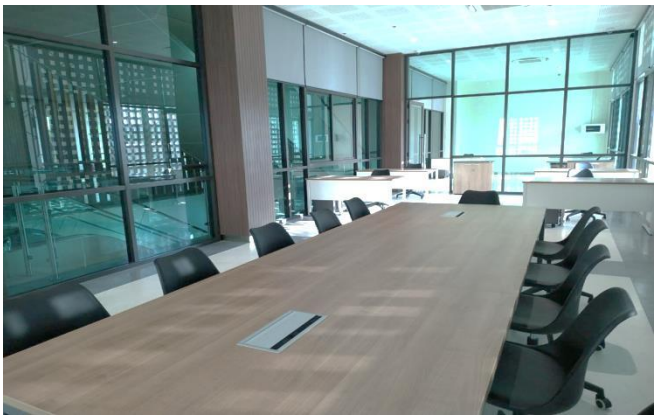

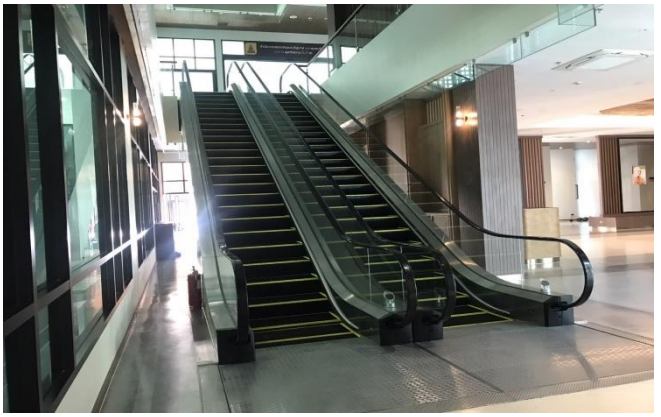









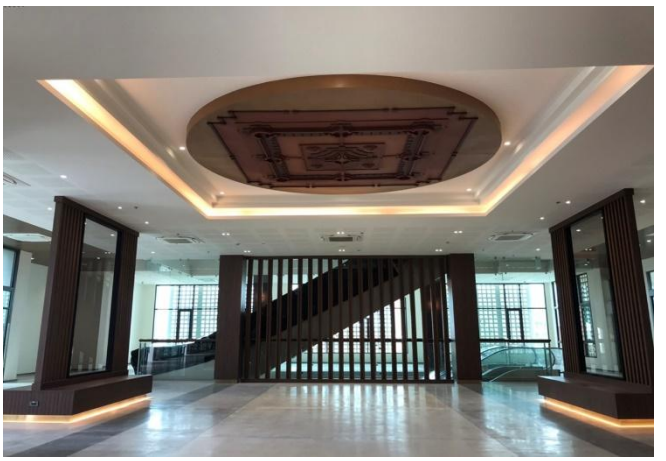

อาคารสุคติสถาน
วัดชลประทานรังสฤษดิ์ พระอารามหลวง

บริหารและควบคุมงานก่อสร้าง
มูลค่างาน 270,000,000.00 บาท











ปรับปรุงกุฏิสี่เหลี่ยม วัดชลประทานรังสฤษดิ์ พระอารามหลวง

ออกแบบและควบคุมงานก่อสร้าง
มูลค่างาน 15,000,000.00 บาท













ปรับปรุงกุฏิสี่เหลี่ยม วัดชลประทานรังสฤษดิ์ พระอารามหลวง

ออกแบบและควบคุมงานก่อสร้าง
มูลค่างาน 15,000,000.00 บาท











โครงการ ปรับปรุงเขตสังฆานุภาพ
วัดชลประทานรังสฤษดิ์ พระอารามหลวง

บริหารและควบคุมงานก่อสร้าง
มูลค่างาน 150,000,000.00 บาท










ปรับปรุงศาลา 16 ห้องน้ำและทางเดิน วัดชลประทานรังสฤษดิ์ พระอารามหลวง

บริหารและควบคุมงานก่อสร้าง
มูลค่างาน 5,254,479.56 บาท













อาคารคลินิก และงานภูมิสถาปัตยกรรม
วัดชลประทานรังสฤษดิ์ พระอารามหลวง

บริหารและควบคุมงานก่อสร้าง
มูลค่างาน 26,400,000.00 บาท

ประเภทงานอื่นๆ









The Sukhothai Spa

บริษัท สาธร พาร์ค จำกัด

บริหารและควบคุมงานก่อสร้าง
มูลค่างาน 153,807,997.67 บาท













งานปรับปรุงระบบไฟฟ้าแรงสูงจากระบบ OVERHEAD เป็นระบบ UNDER GROUND คณะวิทยาศาสตร์ มหาวิทยาลัยมหิดล พญาไท

ควบคุมงานก่อสร้าง

มูลค่างาน 20,648,785.10 บาท










งานก่อสร้างบ้านพักพนักงาน วัดชลประทานรังสฤษดิ์ พระอารามหลวง

ออกแบบและควบคุมงานก่อสร้าง
มูลค่างาน 4,550,000.00 บาท

งานเขื่อนป้องกันตลิ่ง







เขื่อนป้องกันตลิ่ง บริเวณคลองท่างิ้ว บ้านสะพานยาง หมู่ 7
ตำบลเขาปูน อำเภอหัวยยอด จังหวัดตรัง ความยาว 881 เมตร กรมโยธาธิการและผังเมือง

ที่ปรึกษาและควบคุมงาน
มูลค่างาน 43,530,000.00 บาท









เขื่อนป้องกันตลิ่งริมคลองปะเหลียน (ช่วงที่ 2) หมู่ 2
ตำบลท่าพญา อำเภอปะเหลียน จังหวัดตรัง ความยาว 701 เมตร กรมโยธาธิการและผังเมือง

ที่ปรึกษาและควบคุมงาน
มูลค่างาน 42,550,000.00 บาท







เขื่อนป้องกันตลิ่งริมคลองปะเหลียน บ้านทุ่งสามเกาะ หมู่ 2
ตำบลแหลมสอม อำเภอปะเหลียน จังหวัดตรัง ความยาว 552 เมตร กรมโยธาธิการและผังเมือง

ที่ปรึกษาและควบคุมงาน
มูลค่างาน 41,850,000.00 บาท







เขื่อนป้องกันตลิ่งริมคลองลำภูรา (ระยะที่ 2) หมู่ 1, 2
ตำบลลำภูรา อำเภอห้วยยอด จังหวัดตรัง ความยาว 1,550 เมตร กรมโยธาธิการและผังเมือง

ที่ปรึกษาและควบคุมงาน
มูลค่างาน 51,111,000.00 บาท










เขื่อนป้องกันตลิ่งริมลำน้ำปาว หลังโรงแรมริมปาว จนถึงสุดเขตเทศบาล เมืองกาฬสินธุ์ ตำบลกาฬสินธุ์ จังหวัดกาฬสินธุ์ ความยาว 1,153 เมตร กรมโยธาธิการและผังเมือง

ที่ปรึกษาและควบคุมงาน

มูลค่างาน 94,000,000.00 บาท










เขื่อนป้องกันตลิ่งริมแม่น้ำมูล บ้านท่าเรือ หมู่ 7 ตำบลท่าม่วง
อำเภอสตึก จังหวัดบุรีรัมย์ ความยาว 550 เมตร กรมโยธาธิการและผังเมือง

ที่ปรึกษาและควบคุมงาน
มูลค่างาน 29,998,000.00 บาท










เขื่อนป้องกันตลิ่งริมแม่น้ำมูล (ต่อเนื่องจากเขื่อนป้องกันตลิ่งเดิม)บริเวณบ้านประมง
หมู่ 2 ตำบลสตึก อำเภอสตึก จังหวัดบุรีรัมย์ ความยาว 589 เมตร กรมโยธาธิการและผังเมือง

ที่ปรึกษาและควบคุมงาน
มูลค่างาน 26,859,000.00 บาท










ขื่อนป้องกันตลิ่งริมแม่น้ำชี บ้านห้วยชัน ตำบลขามเรียง
อำเภอกันทรวิชัย จังหวัดมหาสารคาม ความยาว 464 เมตร กรมโยธาธิการและผังเมือง

ที่ปรึกษาและควบคุมงาน
มูลค่างาน 34,850,000.00 บาท

งานป้องกันน้ำท่วม

เขตชุมชน










ก่อสร้างระบบระบายน้ำหลักเพื่อบรรเทาปัญหาน้ำท่วม
พื้นที่ชุมชนควนขนุน อำเภอควนขนุน จังหวัดพัทลุง กรมโยธาธิการและผังเมือง

ผู้ควบคุมงานก่อสร้าง
มูลค่างาน 188,000,000.00 บาท

สถานศึกษา












โรงเรียนประสาทวิทยานนทบุรี

ออกแบบและควบคุมงานก่อสร้าง
มูลค่างาน 70,000,000.00 บาท

















ปรับปรุงห้องผลิตสื่อและระบบโสตทัศนูปกรณ์ เพื่อการเรียนรู้ทางวิทยาศาสตร์
ชั้น 3 – 4 อาคารคอมพิวเตอร์ มหิดล

บริหารและควบคุมงานก่อสร้าง
มูลค่างาน 14,343,610.88 บาท







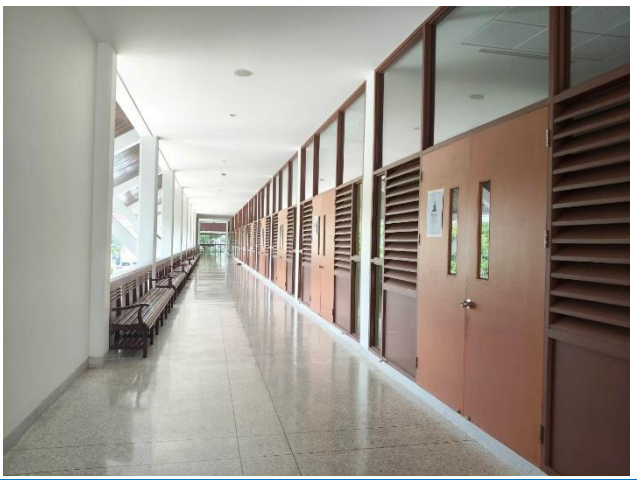

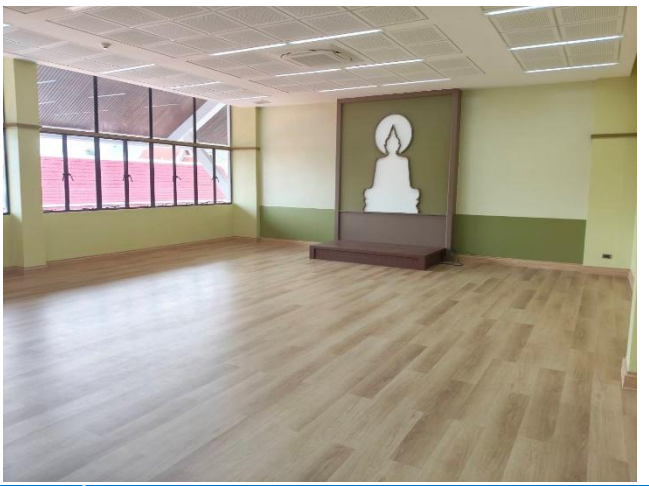

โครงการก่อสร้างและปรับปรุงกลุ่มอาคารโรงเรียนพุทธศาสนาวันอาทิตย์ พร้อมพื้นที่รอบๆ และปรับปรุงกุฏิพระ วัดชลประทานรังสฤษดิ์ พระอารามหลวง

ออกแบบและควบคุมงานก่อสร้าง
มูลค่างาน 48,000,000.00 บาท

ผลงานที่กำลังดำเนินการ











โครงการก่อสร้างอาคารสำนักงานองค์การบริหารส่วนจังหวัดนนทบุรี แห่งที่ 3
หมู่ที่ 9 ตำบลบางเลน อำเภอบางใหญ่ จังหวัดนนทบุรี

ควบคุมงานก่อสร้าง
มูลค่างาน 490,000,000.00 บาท





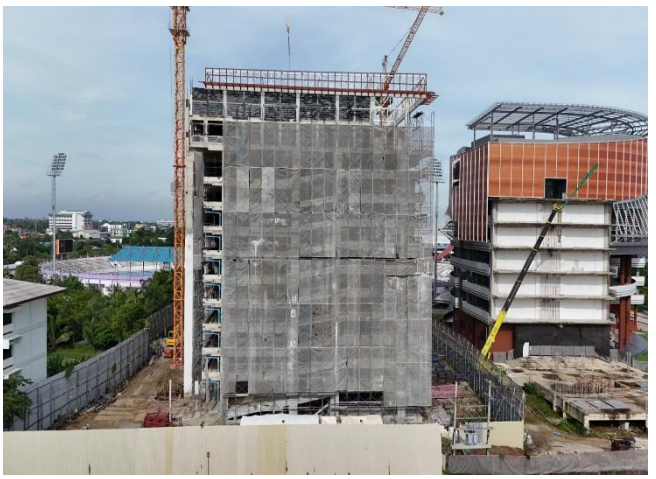





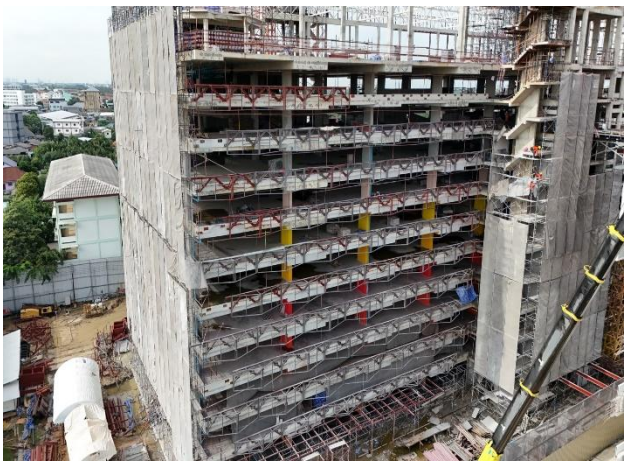

โครงการก่อสร้างอาคารจอดรถยนต์บริเวณสนามกีฬานนทบุรีสเตเดี้ยม
ตำบลบางกร่าง อำเภอเมืองนนทบุรี และตำบลบางเลน อำเภอบางใหญ่ จังหวัดนนทบุรี

ควบคุมงานก่อสร้าง
มูลค่างาน 528,200,000.00 บาท

รายชื่อลูกค้า

- สำนักงานทรัพย์สินส่วนพระมหากษัตริย์
- องค์การตลาดเพื่อเกษตรกร (อตก.)
- สำนักงานจัดการทรัพย์สิน จุฬาลงกรณ์มหาวิทยาลัย
- มหาวิทยาลัยมหิดล
- กรมโยธาธิการและผังเมือง
- สภากาชาดไทย
- กรมชลประทาน
- บริษัท ธรรมนิติ จำกัด (มหาชน)
- มหาวิทยาลัยธรรมศาสตร์
- การเคหะแห่งชาติ
- จุฬาลงกรณ์มหาวิทยาลัย
- กรมยุทธโยธาทหารบก
- สถาบันมาตรวิทยาแห่งชาติ
- วัดชลประทานรังสฤษดิ์ พระอารามหลวง
- บริษัท ปตท. จำกัด (มหาชน)
- องค์การบริหารส่วนจังหวัดนนทบุรี
- กระทรวงการพัฒนาสังคมและความมั่นคงของมนุษย์
- โรงพยาบาลวิชัยเวช
- บริษัท ไมเนอร์ จำกัด
- มูลนิธิสภาคริสตจักรแห่งประเทศไทย
- บริษัท นารายณ์โฮเตล จำกัด

ติดต่อเรา

2/12 ม.8 ถ.พุทธมณฑลสาย 1 แขวงฉิมพลี เขตตลิ่งชัน กรุงเทพมหานคร 10170

Tel : (02) 884-1995 Fax : (02) 884-1996

Planreno.office@gmail.com,Md.planreno@gmail.com

www.planrenovation.co.th

